

SISTEMA NACIONAL DE PROTEÇÃO E DEFESA CIVIL - SINPDEC



Plano de Trabalho

v2.0

PROTOCOLO Nº REC-RS-4322004-20240517-01

UF: RS	MUNICÍPIO: Triunfo		SIMBOLOGIA: 
DESASTRE: Tempestade Local/Convectiva - Chuvas Intensas		DATA DA OCORRÊNCIA: 03/05/2024	

1. Dados Cadastrais

Órgão Proponente:				CNPJ:
PREFEITURA DE TRIUNFO				88.363.189/0001-28
Responsável			Cargo	CPF
Vagner Pires Pinheiro			Coordenador da Compdec	002.125.000-66
Endereço:				
R. XV DE NOVENBRO, 15 - CENTRO				
Cidade:	UF:	C.E.P.:	Telefone:	Tipo da meta:
Triunfo	RS	95840-000	(51) 3654-6308	Infraestrutura Pública

2. Outros Partícipes

Nome:	CNPJ:	E.A.:
PREFEITURA DE TRIUNFO	88.363.189/0001-28	
Endereço:	C.E.P.:	
R. XV DE NOVENBRO, 15 - CENTRO	95840-000	

3. Objeto

Descrição:		
Reconstrução de infraestrutura pública destruída por ocasião do desastre ocorrido no mês de maio no município de Triunfo/RS.		
Desastre:	Data da Ocorrência:	Portaria de Reconhecimento:
Tempestade Local/Convectiva - Chuvas Intensas	03/05/2024	1467 (08/05/2024)

4. Descrição Sumária das Metas

Nº	Dados da Meta				
1	Identificação			Grupo/Subgrupo	
	Reconstrução de Ponte sobre o Rio Jacuí na localização 29.924154S e 51.608506W, com dimensão aproximada de 21,00mx5,40m, no município de Triunfo/RS.			OBRAS DE ARTE ESPECIAIS (OAE) PONTE EM CONCRETO ARMADO (PRÉ-MOLDADO)	
	Quantidade	Unidade	Valor total (R\$)	Localização	
	108	M2	R\$ 730.080,00	29° 55' 27" S	51° 36' 30" O
VALOR TOTAL			R\$ 730.080,00		

6. Termo de Compromisso

[X] Declaro que tenho conhecimento sobre a Portaria nº 3.033/2020 e que todas as metas e demais informações prestadas neste plano de trabalho estão de acordo com a legislação pertinente.

Triunfo, 23 de Julho de 2024

Declaro ainda, que tenho pleno conhecimento de que se não optar pelo regime de Contratação Integrada, nos termos do inciso V do Art.8º da Lei nº 12.462/2011, as despesas referentes à elaboração de projeto ficarão a cargo do município (estado).

Consta em anexo o Relatório de Diagnóstico que detalha os danos na infraestrutura provocados pelo desastre e demonstra a necessidade dos recursos para realização de ações de recuperação realizadas pela Secretaria Nacional de Proteção e Defesa Civil.

Pede deferimento

Triunfo, 23 de Julho de 2024

MURILO MACHADO SILVA
017.632.730-40

SISTEMA NACIONAL DE PROTEÇÃO E DEFESA CIVIL - SINPDEC



Relatório de Diagnóstico

UF: RS

MUNICÍPIO: Triunfo

DESASTRE: Tempestade Local/Convectiva
- Chuvas Intensas

DATA DA OCORRÊNCIA: 03/05/2024

SIMBOLOGIA:



1. Localização

PT v2.0

REC-RS-4322004-20240517-01

Meta 1: Reconstrução de Ponte sobre o Rio Jacuí na localização 29.924154S e 51.608506W, com dimensão aproximada de 21,00mx5,40m, no município de Triunfo/RS.

Ação pretendida

(X) Reconstrução Total

() Reconstrução Parcial

Coordenadas GPS

29° 55' 27" S

51° 36' 30" O

Localização

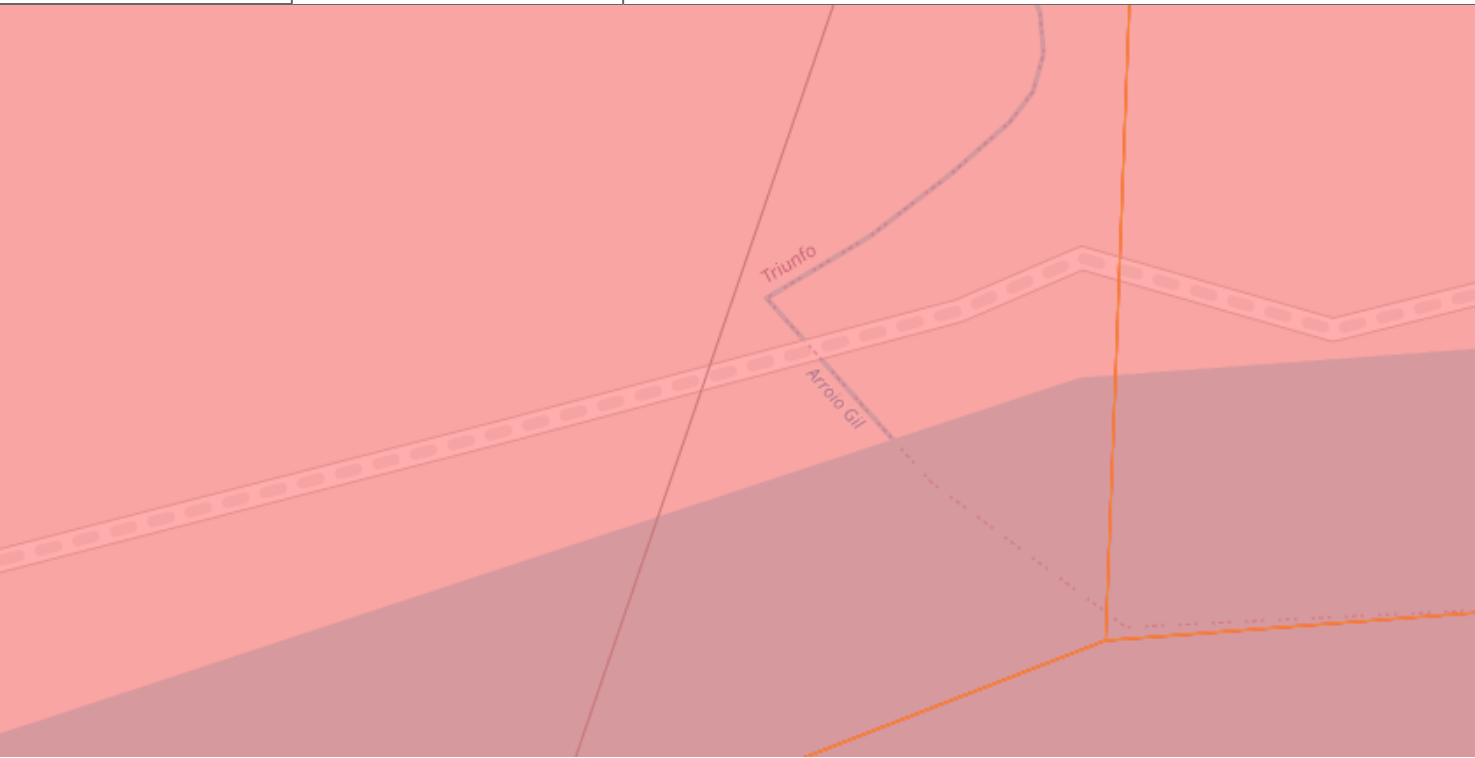

2. Informações do diagnóstico

2.1 Como a estrutura foi afetada?

O TABULEIRO FOI ARRASTADO PARA DENTRO DO ARROIO ATRAVÉS DA FORÇA DA CORRENTEZA

2.2 Foi realizada alguma ação paliativa como resposta imediata ao desastre?

Está sendo realizada uma ação paliativa, consistente na recolocação do tabuleiro da ponte no local, com sua fixação precária/provisória, para possibilitar ao menos a passagem de veículos leves e transeuntes, até que seja realizada a reconstrução adequada, para passagem de veículos pesados, como ônibus de transporte escolar e máquinas agrícolas dos agricultores que produzem na localidade.

2.3 Quantas pessoas foram diretamente atingidas?

500

2.4 Quais os prejuízos e limitações a que estão submetidas?

Prejuízo ao escoamento da produção rural dos agricultores da região; acesso a escola, posto de saúde e à área central do município. A referida ponte fica localizada em área rural (Praia Grande-General Neto), distante cerca de 15 quilômetros da área urbana. Acrescenta-se que já é a terceira vez que a ponte é atingida com as enchentes e reconstruída, razão pela qual é imprescindível que seja desta vez reconstruída com material mais resistente.

Vagner Pires Pinheiro
002.125.000-66

3. Fotos ilustrativas

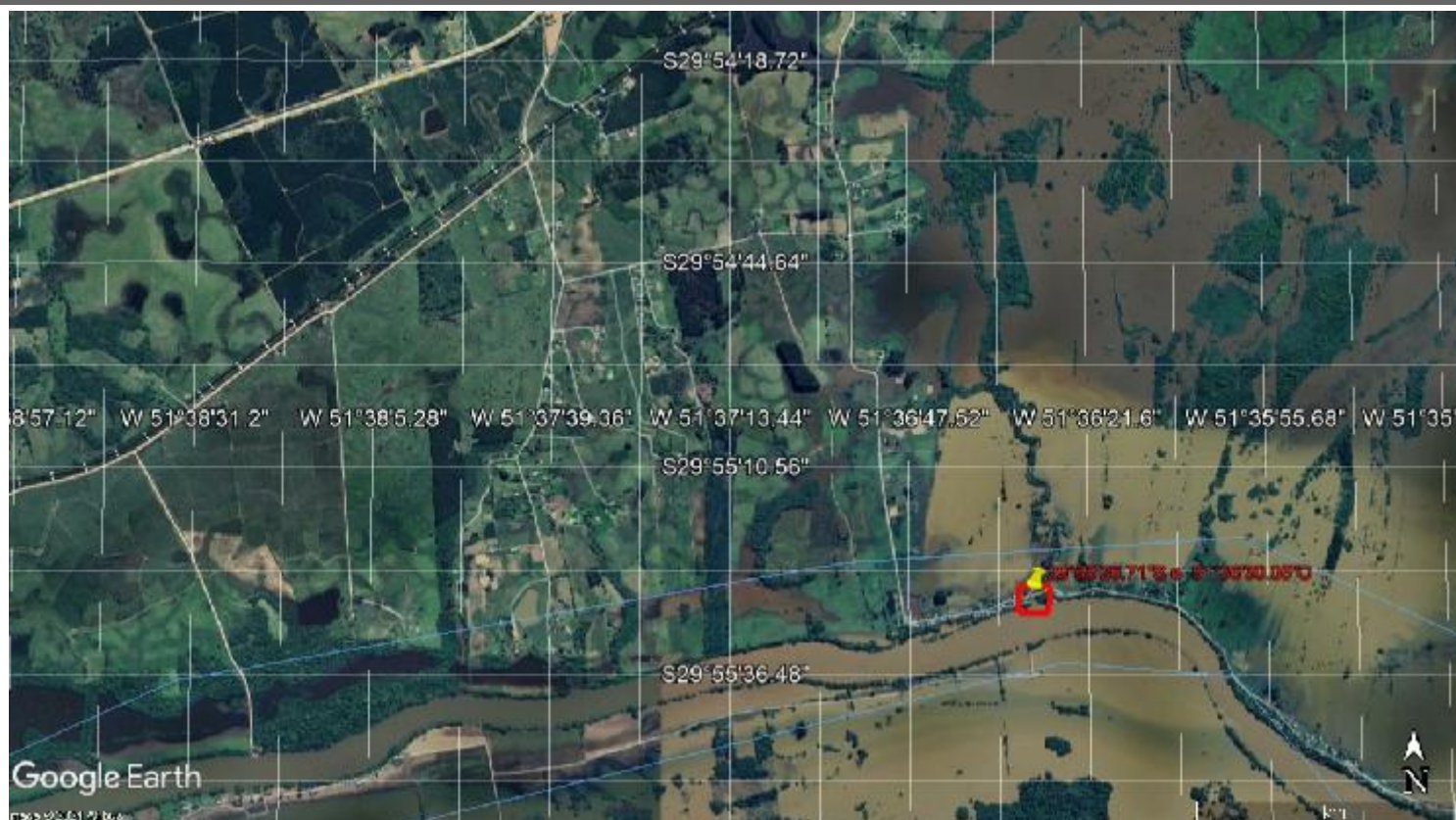

Legenda:

IMAGENS DO MAPS GEORREFERENCIADA ANTERIOR AO DESASTRE



Legenda:



Legenda:

ESTRADA VICINAL SEM ACESSO EM DECORRENCIA DA PONTE LEVADA PELO DESASTRE



Legenda:

IMAGENS DA PONTE DA PONTE ARRASTADA PARA DENTRO DO ARROIO